

# 2012

## Annonsguide

Hjälper dig att planera årets marknadsföring



**ttela**

# Du når 69 000 läsare med en annons i TTELA

Läsarna är positiva till annonser i dagstidningen.

Du når en köpstark målgrupp

Den lokala morgontidningen har störst genomslagskraft som marknadsföringskanal

## Vi hjälper dig att sälja mer

TTELA är det största mediaföretaget i Trollhättan, Vänersborg, Lilla Edet och Mellerud. Du kan på olika sätt dra nytta av våra kunskaper i marknadsföring.

Några exempel:

### Kampanjer

Vi kan tillsammans göra en plan för din marknadsföring, så att du använder dina pengar på det effektivaste och klokaste sättet.

### Kombinera medier

Låt ditt budskap gå samtidigt på webben. Vi vet hur man gör.

### Inte bara annonser

Vi gör inte bara din annons, vi kan också hjälpa dig med alla typer av trycksaker. Även textproduktion och foto.

### Affischer

Vi trycker upp din annons som affisch i storformat när du vill förstärka effekten av din annonsering.

### Trycksak som bilaga

Har du mycket att berätta? Skicka då med en trycksak med tidningen! Din bilaga passerar nej till reklamskylden och du når läsaren redan till frukost.

### Hur hittar du dina kunder?

Tillsammans tar vi reda på hur din marknad ser ut, hur du bäst når dina kunder, och vilka medier som ger mest för pengarna, bland annat med undersökningsredskapet Orvesto konsument.

### Ger din annons effekt?

Vi kan mäta hur din annons fungerar. Inom 48 timmar får du veta observationsvärde, intresse, grafisk layout och hur effektiv din annons är.

### Annonspaket i olika storlekar

**Mediekompagniet** är ett annonspaket som täcker i stort sett hela landet.

Du kan välja något av våra lokala annonspaket:

**TUV** (TTELA och Bohuslänningen)

**STUV** (TTELA, Bohuslänningen och Strömstads Tidning)

**VästMedia** (TTELA, Bohuslänningen, Strömstads Tidning, Nya Lidköpingstidningen, SLA, Mariestads Tidning och Hjo Tidning)

**Västpaketet** (TTELA, Bohuslänningen, Göteborgs-Posten, Borås Tidning, Alingsås Tidning, SLA, Hallands Nyheter och Hallandsposten)

## Här finns TTELA

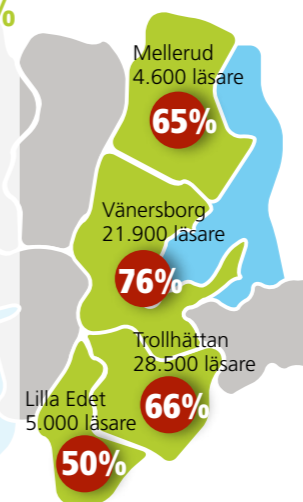
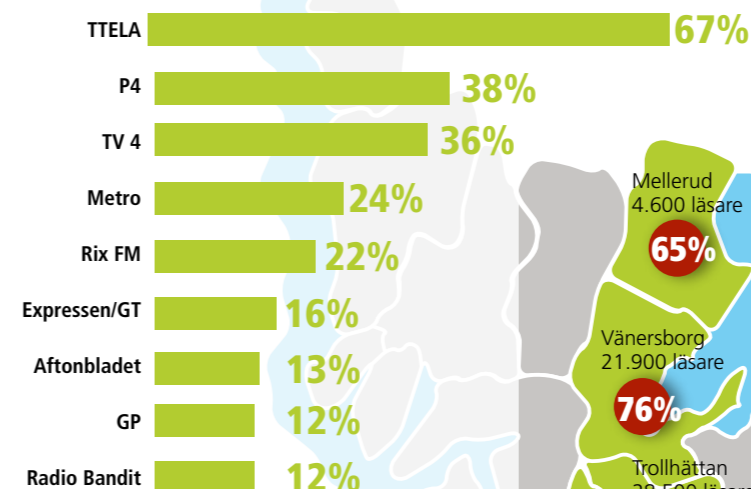

### Spridningsområde

TTELA's primära spridningsområde består av Lilla Edets, Trollhättans, Vänersborgs och Melleruds kommuner.

Här bor det sammanlagt 113 871 personer med en sammanlagd inkomst på cirka 20 miljarder kronor. Man omsätter 5,9 miljarder kr i detaljhandeln.

### Mediaräckvidder

Varje dag läses tidningen i genomsnitt av 69 000 personer. Flest läsare finns i Trollhättans kommun, 28 500, vilket innebär 66% i räckvidd.

Av de läsare vi har utanför området finns de flesta i Uddevalla (1 800), Göteborg (1 600) och Färgelanda (500).

### Definition av räckvidd

Tidningar: Genomsnittligt antal läsare/nummer. TV: Genomsnittligt antal som tittar minst 30 min/dag. Radio: Genomsnittligt antal som lyssnar minst 5 min/dag.

Källa: Sifo Orvesto Konsument 2011:2R, SCB 2010, Hui 2010

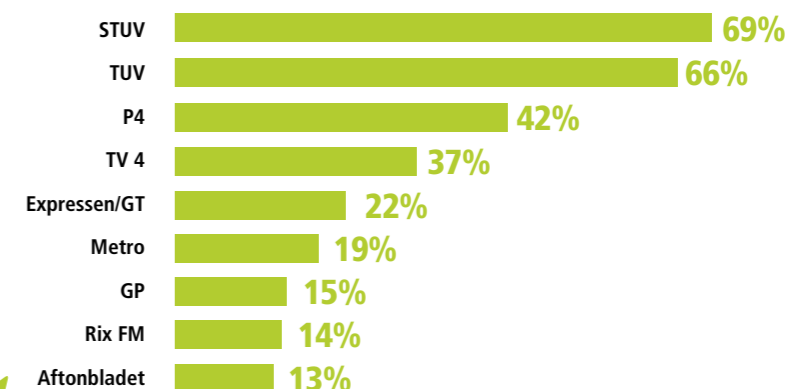

### Spridningsområde

STUV står för Strömstad, Trollhättan, Uddevalla och Vänersborg. Det är ett annonspaket som omfattar Bohuslänningen, TTELA och Strömstads Tidning.

Här bor det sammanlagt 245 536 personer med en sammanlagd inkomst på cirka 43,7 miljarder kr. Man omsätter 19,7 miljarder kr i detaljhandeln.

### Mediaräckvidder

Bland samtliga medier i spridningsområdet har STUV högst räckvidd.

Varje dag läser i genomsnitt 156 000 personer mellan 15 och 79 år tidningarna i STUV-samarbetet. Flest läsare finns i Trollhättans kommun, 29 300, det innebär 68% i räckvidd.

Av de 23 000 läsare vi har utanför området finns de flesta i Göteborg (9 000), Tjörn (1 000) och Kungälv (900).

Källa: Sifo Orvesto Konsument 2011:2R, SCB 2010, Hui 2010

## Modulkarta, text och rubrikannons

|                                     |                                      |                                       |                                       |                                       |                                       |
|-------------------------------------|--------------------------------------|---------------------------------------|---------------------------------------|---------------------------------------|---------------------------------------|
| <b>18</b><br>38 x 360 mm<br>8336:-  | <b>28</b><br>80 x 360 mm<br>16672:-  | <b>38</b><br>122 x 360 mm<br>25008:-  | <b>48</b><br>164 x 360 mm<br>33344:-  | <b>58</b><br>206 x 360 mm<br>41680:-  | <b>68</b><br>248 x 372 mm<br>50016:-  |
| <b>17</b><br>38 x 314 mm<br>7294:-  | <b>27</b><br>80 x 314 mm<br>14588:-  | <b>37</b><br>122 x 314 mm<br>21882:-  | <b>47</b><br>164 x 314 mm<br>29176:-  | <b>57</b><br>206 x 314 mm<br>36470:-  | <b>67</b><br>248 x 314 mm<br>43764:-  |
| <b>17B</b><br>38 x 290 mm<br>6773:- | <b>27B</b><br>80 x 290 mm<br>13546:- | <b>37B</b><br>122 x 290 mm<br>20319:- | <b>47B</b><br>164 x 290 mm<br>27092:- | <b>57B</b><br>206 x 290 mm<br>33865:- | <b>67B</b><br>248 x 290 mm<br>40638:- |
| <b>16</b><br>38 x 268 mm<br>6252:-  | <b>26</b><br>80 x 268 mm<br>12504:-  | <b>36</b><br>122 x 268 mm<br>18756:-  | <b>46</b><br>164 x 268 mm<br>25008:-  | <b>56</b><br>206 x 268 mm<br>31260:-  | <b>66</b><br>248 x 268 mm<br>37512:-  |
| <b>16B</b><br>38 x 245 mm<br>5731:- | <b>26B</b><br>80 x 245 mm<br>11462:- | <b>36B</b><br>122 x 245 mm<br>17193:- | <b>46B</b><br>164 x 245 mm<br>22924:- | <b>56B</b><br>206 x 245 mm<br>28655:- | <b>66B</b><br>248 x 245 mm<br>34386:- |
| <b>15</b><br>38 x 223 mm<br>5210:-  | <b>25</b><br>80 x 223 mm<br>10420:-  | <b>35</b><br>122 x 223 mm<br>15630:-  | <b>45</b><br>164 x 223 mm<br>20840:-  | <b>55</b><br>206 x 223 mm<br>26050:-  | <b>65</b><br>248 x 223 mm<br>31260:-  |
| <b>15B</b><br>38 x 200 mm<br>4689:- | <b>25B</b><br>80 x 200 mm<br>9378:-  | <b>35B</b><br>122 x 200 mm<br>14067:- | <b>45B</b><br>164 x 200 mm<br>18756:- | <b>55B</b><br>206 x 200 mm<br>23445:- | <b>65B</b><br>248 x 200 mm<br>28134:- |

|                                     |                                     |                                       |                                       |                                       |                                       |
|-------------------------------------|-------------------------------------|---------------------------------------|---------------------------------------|---------------------------------------|---------------------------------------|
| <b>14</b><br>38 x 178 mm<br>4168:-  | <b>24</b><br>80 x 178 mm<br>8336:-  | <b>34</b><br>122 x 178 mm<br>12504:-  | <b>44</b><br>164 x 178 mm<br>16672:-  | <b>54</b><br>206 x 178 mm<br>20840:-  | <b>64</b><br>248 x 178 mm<br>25008:-  |
| <b>14B</b><br>38 x 155 mm<br>3647:- | <b>24B</b><br>80 x 155 mm<br>7294:- | <b>34B</b><br>122 x 155 mm<br>10941:- | <b>44B</b><br>164 x 155 mm<br>14588:- | <b>54B</b><br>206 x 155 mm<br>18235:- | <b>64B</b><br>248 x 155 mm<br>21882:- |
| <b>13</b><br>38 x 133 mm<br>3126:-  | <b>23</b><br>80 x 133 mm<br>6252:-  | <b>33</b><br>122 x 133 mm<br>9378:-   | <b>43</b><br>164 x 133 mm<br>12504:-  | <b>53</b><br>206 x 133 mm<br>15630:-  | <b>63</b><br>248 x 133 mm<br>18756:-  |
| <b>13B</b><br>38 x 110 mm<br>2605:- | <b>23B</b><br>80 x 110 mm<br>5210:- | <b>33B</b><br>122 x 110 mm<br>7815:-  | <b>43B</b><br>164 x 110 mm<br>10420:- | <b>53B</b><br>206 x 110 mm<br>13025:- | <b>63B</b><br>248 x 110 mm<br>15630:- |
| <b>12</b><br>38 x 88 mm<br>2084:-   | <b>22</b><br>80 x 88 mm<br>4168:-   | <b>32</b><br>122 x 88 mm<br>6252:-    | <b>42</b><br>164 x 88 mm<br>8336:-    | <b>52</b><br>206 x 88 mm<br>10420:-   | <b>62</b><br>248 x 88 mm<br>12504:-   |
| <b>12B</b><br>38 x 65 mm<br>1563:-  | <b>22B</b><br>80 x 65 mm<br>3126:-  | <b>32B</b><br>122 x 65 mm<br>4689:-   | <b>42B</b><br>164 x 65 mm<br>6252:-   | <b>52B</b><br>206 x 65 mm<br>7815:-   | <b>62B</b><br>248 x 65 mm<br>9378:-   |
| <b>11</b><br>38 x 43 mm<br>1042:-   | <b>21</b><br>80 x 43 mm<br>2084:-   | <b>31</b><br>122 x 43 mm<br>3126:-    | <b>41</b><br>164 x 43 mm<br>4168:-    | <b>51</b><br>206 x 43 mm<br>5210:-    | <b>61</b><br>248 x 43 mm<br>6252:-    |
| <b>11B</b><br>38 x 20 mm<br>521:-   | <b>21B</b><br>80 x 20 mm<br>1042:-  | <b>31B</b><br>122 x 20 mm<br>1563:-   | <b>41B</b><br>164 x 20 mm<br>2084:-   | <b>51B</b><br>206 x 20 mm<br>2605:-   | <b>61B</b><br>248 x 20 mm<br>3126:-   |

## Annonsprislista 2012 **ttela**

Alla priser är inkl fyrfärg och exkl moms. 20% rabatt på svartvit annons.

# Modulkarta, text och rubrikannons

TUV = Bohusläningen och TTELA. STUV = Bohusläningen, TTELA och Strömstads Tidning.

# Annonsprislista 2012



- ett starkt paket

|  |  |   |  |   |  |   |  |   |  |   |   |  |   |  |
|--|--|---|--|---|--|---|--|---|--|---|---|--|---|--|
| <b>68</b><br>248 x 372 mm<br>TUV 81024 :-<br>STUV 93696 :- | <b>67</b><br>248 x 314 mm<br>TUV 70896 :-<br>STUV 81984 :- | <b>67B</b><br>248 x 290 mm<br>TUV 65832 :-<br>STUV 76128 :- | <b>66</b><br>248 x 268 mm<br>TUV 60768 :-<br>STUV 70272 :- | <b>66B</b><br>248 x 245 mm<br>TUV 55704 :-<br>STUV 64416 :- | <b>65</b><br>248 x 223 mm<br>TUV 50640 :-<br>STUV 58560 :- | <b>65B</b><br>248 x 200 mm<br>TUV 45576 :-<br>STUV 52704 :- | <b>64</b><br>248 x 178 mm<br>TUV 40512 :-<br>STUV 46848 :- | <b>64B</b><br>248 x 155 mm<br>TUV 35448 :-<br>STUV 40992 :- | <b>63</b><br>248 x 133 mm<br>TUV 30384 :-<br>STUV 35136 :- | <b>63B</b><br>248 x 110 mm<br>TUV 25320 :-<br>STUV 29280 :- | <b>62</b><br>248 x 88 mm<br>TUV 20256 :-<br>STUV 23424 :- | <b>62B</b><br>248 x 65 mm<br>TUV 15192 :-<br>STUV 17568 :- | <b>61</b><br>248 x 43 mm<br>TUV 10128 :-<br>STUV 11712 :- | <b>61B</b><br>248 x 20 mm<br>TUV 5064 :-<br>STUV 5856 :- |
| <b>58</b><br>206 x 360 mm<br>TUV 67520 :-<br>STUV 78080 :- | <b>57</b><br>206 x 314 mm<br>TUV 59080 :-<br>STUV 68320 :- | <b>57B</b><br>206 x 290 mm<br>TUV 54860 :-<br>STUV 63440 :- | <b>56</b><br>206 x 268 mm<br>TUV 50640 :-<br>STUV 58560 :- | <b>56B</b><br>206 x 245 mm<br>TUV 46420 :-<br>STUV 53680 :- | <b>55</b><br>206 x 223 mm<br>TUV 42200 :-<br>STUV 48800 :- | <b>55B</b><br>206 x 200 mm<br>TUV 37980 :-<br>STUV 43920 :- | <b>54</b><br>206 x 178 mm<br>TUV 33760 :-<br>STUV 39040 :- | <b>54B</b><br>206 x 155 mm<br>TUV 29540 :-<br>STUV 34160 :- | <b>53</b><br>206 x 133 mm<br>TUV 25320 :-<br>STUV 29280 :- | <b>53B</b><br>206 x 110 mm<br>TUV 21100 :-<br>STUV 24400 :- | <b>52</b><br>206 x 88 mm<br>TUV 16880 :-<br>STUV 19520 :- | <b>52B</b><br>206 x 65 mm<br>TUV 12660 :-<br>STUV 14640 :- | <b>51</b><br>206 x 43 mm<br>TUV 8440 :-<br>STUV 9760 :-   | <b>51B</b><br>206 x 20 mm<br>TUV 4220 :-<br>STUV 4880 :- |
| <b>48</b><br>164 x 360 mm<br>TUV 54016 :-<br>STUV 62464 :- | <b>47</b><br>164 x 314 mm<br>TUV 47264 :-<br>STUV 54656 :- | <b>47B</b><br>164 x 290 mm<br>TUV 43888 :-<br>STUV 50752 :- | <b>46</b><br>164 x 268 mm<br>TUV 40512 :-<br>STUV 46848 :- | <b>46B</b><br>164 x 245 mm<br>TUV 37136 :-<br>STUV 42944 :- | <b>45</b><br>164 x 223 mm<br>TUV 33760 :-<br>STUV 39040 :- | <b>45B</b><br>164 x 200 mm<br>TUV 30384 :-<br>STUV 35136 :- | <b>44</b><br>164 x 178 mm<br>TUV 27008 :-<br>STUV 31232 :- | <b>44B</b><br>164 x 155 mm<br>TUV 23632 :-<br>STUV 27328 :- | <b>43</b><br>164 x 133 mm<br>TUV 20256 :-<br>STUV 23424 :- | <b>43B</b><br>164 x 110 mm<br>TUV 16880 :-<br>STUV 19520 :- | <b>42</b><br>164 x 88 mm<br>TUV 13504 :-<br>STUV 15616 :- | <b>42B</b><br>164 x 65 mm<br>TUV 10128 :-<br>STUV 11712 :- | <b>41</b><br>164 x 43 mm<br>TUV 6752 :-<br>STUV 7808 :-   | <b>41B</b><br>164 x 20 mm<br>TUV 3376 :-<br>STUV 3904 :- |
| <b>38</b><br>122 x 360 mm<br>TUV 40512 :-<br>STUV 46848 :- | <b>37</b><br>122 x 314 mm<br>TUV 35448 :-<br>STUV 40992 :- | <b>37B</b><br>122 x 290 mm<br>TUV 32916 :-<br>STUV 38064 :- | <b>36</b><br>122 x 268 mm<br>TUV 30384 :-<br>STUV 35136 :- | <b>36B</b><br>122 x 245 mm<br>TUV 27852 :-<br>STUV 32208 :- | <b>35</b><br>122 x 223 mm<br>TUV 25320 :-<br>STUV 29280 :- | <b>35B</b><br>122 x 200 mm<br>TUV 22788 :-<br>STUV 26352 :- | <b>34</b><br>122 x 178 mm<br>TUV 20256 :-<br>STUV 23424 :- | <b>34B</b><br>122 x 155 mm<br>TUV 17724 :-<br>STUV 20496 :- | <b>33</b><br>122 x 133 mm<br>TUV 15192 :-<br>STUV 17568 :- | <b>33B</b><br>122 x 110 mm<br>TUV 12660 :-<br>STUV 14640 :- | <b>32</b><br>122 x 88 mm<br>TUV 10128 :-<br>STUV 11712 :- | <b>32B</b><br>122 x 65 mm<br>TUV 7596 :-<br>STUV 8784 :-   | <b>31</b><br>122 x 43 mm<br>TUV 5064 :-<br>STUV 5856 :-   | <b>31B</b><br>122 x 20 mm<br>TUV 2532 :-<br>STUV 2928 :- |
| <b>28</b><br>80 x 360 mm<br>TUV 27008 :-<br>STUV 31232 :-  | <b>27</b><br>80 x 314 mm<br>TUV 23632 :-<br>STUV 27328 :-  | <b>27B</b><br>80 x 290 mm<br>TUV 21944 :-<br>STUV 25376 :-  | <b>26</b><br>80 x 268 mm<br>TUV 20256 :-<br>STUV 23424 :-  | <b>26B</b><br>80 x 245 mm<br>TUV 18568 :-<br>STUV 21472 :-  | <b>25</b><br>80 x 223 mm<br>TUV 16880 :-<br>STUV 19520 :-  | <b>25B</b><br>80 x 200 mm<br>TUV 15192 :-<br>STUV 17568 :-  | <b>24</b><br>80 x 178 mm<br>TUV 13504 :-<br>STUV 15616 :-  | <b>24B</b><br>80 x 155 mm<br>TUV 11816 :-<br>STUV 13664 :-  | <b>23</b><br>80 x 133 mm<br>TUV 10128 :-<br>STUV 11712 :-  | <b>23B</b><br>80 x 110 mm<br>TUV 8440 :-<br>STUV 9760 :-    | <b>22</b><br>80 x 88 mm<br>TUV 6752 :-<br>STUV 7808 :-    | <b>22B</b><br>80 x 65 mm<br>TUV 5064 :-<br>STUV 5856 :-    | <b>21</b><br>80 x 43 mm<br>TUV 3376 :-<br>STUV 3904 :-    | <b>21B</b><br>80 x 20 mm<br>TUV 1688 :-<br>STUV 1952 :-  |
| <b>18</b><br>38 x 360 mm<br>TUV 13504 :-<br>STUV 15616 :-  | <b>17</b><br>38 x 314 mm<br>TUV 11816 :-<br>STUV 13664 :-  | <b>17B</b><br>38 x 290 mm<br>TUV 10972 :-<br>STUV 12688 :-  | <b>16</b><br>38 x 268 mm<br>TUV 10128 :-<br>STUV 11712 :-  | <b>16B</b><br>38 x 245 mm<br>TUV 9284 :-<br>STUV 10736 :-   | <b>15</b><br>38 x 223 mm<br>TUV 8440 :-<br>STUV 9760 :-    | <b>15B</b><br>38 x 200 mm<br>TUV 7596 :-<br>STUV 8784 :-    | <b>14</b><br>38 x 178 mm<br>TUV 6752 :-<br>STUV 7808 :-    | <b>14B</b><br>38 x 155 mm<br>TUV 5908 :-<br>STUV 6832 :-    | <b>13</b><br>38 x 133 mm<br>TUV 5064 :-<br>STUV 5856 :-    | <b>13B</b><br>38 x 110 mm<br>TUV 4220 :-<br>STUV 4880 :-    | <b>12</b><br>38 x 88 mm<br>TUV 3376 :-<br>STUV 3904 :-    | <b>12B</b><br>38 x 65 mm<br>TUV 2532 :-<br>STUV 2928 :-    | <b>11</b><br>38 x 43 mm<br>TUV 1688 :-<br>STUV 1952 :-    | <b>11B</b><br>38 x 20 mm<br>TUV 844 :-<br>STUV 976 :-    |

Alla priser är inkl fyrfärg och exkl moms. 20% rabatt på svartvit annons.

## GRAFISK ORDLISTA

**ACROBAT** - Distiller program från Adobe för att skapa PDF-filer från Postscript-filer. ADOBE READER - gratisprogram för läsning och utskrift av PDF-filer.

**BANNER** - Annonssplats på Internet. Finns i flera olika format.

**EFTERBEHANDLING** - Alla de arbetsmoment som utförs med de färdigtryckta pappersarken tills man har en färdig trycksak, till exempel skärning, falsning och bindning.

**EPS** - Encapsulated Postscript. Ett filformat för digitala bilder och illustrationer. Hanterar både objektgrafik och pixelgrafik.

**FRILÄGGNING** - Innebär att man i datorn klipper ut en del av en bild längs med dess konturer.

**HÖGUPPLÖST BILD** - Bild med tillräckligt hög upplösning för tryck. Kräver mycket lagringsutrymme.

**ICC-PROFIL** - En standard för att beskriva kulöregenskaper hos scannrar, skärmar, skrivare, förprovtryck och tryck.

**JEPG/JPG** - Jpg komprimerar bild-filerna med så kallad förskönande teknik, som gör att filerna blir mindre på bekostnad av kvaliteten. Vanligt format på Internet.

**MISSPASS** - Tryckfenomen som innebär att tryckfärgerna inte ligger exakt rätt i förhållande till varandra.

**OFFSET** - En traditionell tryckmetod som ger hög tryckkvalitet. När upplagorna börjar bli större är offset det självklara valet.

**OPACITET** - Ett mått på papperets ogenomskinlighet.

**RGB** - (Rött, Grönt, Blått). Kulör-system som används till bild-skärmar och scannrar. Bilder som ska tryckas måste konverteras till CMYK-systemet. (Cyan, Magenta, Gul, Svart)

**TECKENSNIITT** - Utseende på bokstäver, en uppsättning tecken kännetecknad av ett speciellt utseende. Även kallat typsnitt.

**UPPLÖSNING** - Beskriver informationstätheten i en digital bild. Mäts i dpi respektive ppi.

**VERSALER** - Stora bokstäver i motsats till gemena - små bokstäver.

## Annonsfakta

### Placering

En grundmodul är 38 mm bred och 43 mm hög.

### Text och rubrikannons

grundmodul 11.....1.042:-

### Begärd sida

s. 3, s. 5, s. 9 och sista del 1 och del 2 grundmodul 11.....1.515:-

### Första sidan

grundmodul 11.....1.715:-

### Jobb inkl. lokusjobb.se

grundmodul 11.....1.315:-

### Jobb TUV inkl. lokusjobb.se

grundmodul 11.....1.954:-

### Jobb STUV inkl. lokusjobb.se

grundmodul 11.....2.258:-

Lilla Edet sida, grundmodul 11 .....550:-

Mellerudsida, grundmodul 11.....550:-

### Rabatter

**20% rabatt** vid svart/vit annons.

**30% rabatt** när du repeterar samma annons inom 30 dagar.

### Pluggpaket

33 moduler inom 4 veckor .....17.193:-

### Övriga fasta temaplaceringar

|                |  |
|----------------|--|
| Måndag.....    | Hem & Trädgård                         |
| Tisdag.....    | Motor, Studs                           |
| Onsdag.....    | Husdjur, Ungsport                      |
| Torsdag.....   | Världen, Mat                           |
| Fredag.....    | Nöje, Resor                            |
| Lördag.....    | Livsstil/Hälsa                         |
| Varje dag..... | Radio/TV, Börsida, Näringsliv & Pengar |

### Teknisk information

För information om annonsmaterial samt kravspecifikationer se vår hemsida: [www.vastkustmedia.se/foretag/ttela/annonsmaterial](http://www.vastkustmedia.se/foretag/ttela/annonsmaterial).

### Affisch

Uppförstorad annons (oförändrad)  
50 x 70 cm ..... 75:-  
70 x 100 cm ..... 100:-

### Övriga tjänster/produkter

Färgkopior A4 15:-/st, A3 25:-/st  
Fotostatkopior A4 2:-/st, A3 3:-/st  
Ateljéarbete och varu- eller miljöfotografering enl. överenskommelse.  
Annonsförmedling till annan tidning 300:-

### Betalningsvillkor

Fakturerings 10 dagar netto, därefter debiteras dröjsmålsränta med riksbankens referensränta + 8% samt påminnelseavgift. Moms tillkommer på samtliga priser. Fakturaavgift: 20:-

### Reklamationer

Skall vara tidningen tillhanda senast tre dagar efter införandet. Tidningens ansvar för eventuella fel i annonser är begränsat till högst annonskostnad.

### Inlämningstider

Senaste manustider (annonsinlämning).

| Införingsdag | Företagsannons med korrektur |       |
|--------------|------------------------------|-------|
| Måndag       | Onsdag                       | kl 14 |
| Tisdag       | Torsdag                      | kl 14 |
| Onsdag       | Fredag                       | kl 14 |
| Torsdag      | Måndag                       | kl 14 |
| Fredag       | Tisdag                       | kl 14 |
| Lördag       | Onsdag                       | kl 14 |

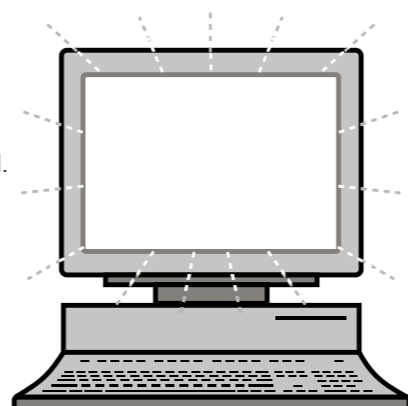

## Goda råd när du ska annonsera:

### Text och bild förstärker varandra

Använd bild till att förföra och text till att förklara.

Berätta vad kunden vinner på att köpa just din vara eller tjänst.

Annonsera upprepade gånger. Fler annonser ger fler säljmöjligheter.

Annonsen säljer inte av egen kraft. Den måste innehålla något som kunden vill ha.

Annonsen är en förlängning av ditt företag

Om du har en exklusiv eller en lågprisprofil ska annonsen tydligt visa det.

Glöm inte det självklara

Adress, öppettider, telefonnummer och kanske [www.adress](http://www.adress). Allt som underlättar för kunden främjar försäljning!

Annonseringen bör vara förankrad i marknadsplanen. Då har du större chans att annonsera till rätt målgrupp i rätt tid.



## Annonsera på ttela.se

Attrahera fler sinnen med rörliga bilder, dessutom har du möjlighet att interagera med din målgrupp! Allt fler har upptäckt att ttela.se är en allt starkare mediekanal eftersom nyheterna uppdateras hela dygnet och besökarna ständigt ökar i antal.

### Bra att veta

På webben är det med banners som man annonserar. Vi hanterar alla vanliga förekommande material som t ex GIF, Flash, HTML. Kolla [ttela.se/webbannons](http://ttela.se/webbannons) för mer information.

Vi låter ditt behov styra. Kontakta oss så får du veta mer!

Hör av dig till din din ordinarie säljare.

|    | januari              | februari                      | mars                          | april                     | maj   | juni                                 |
|----|----------------------|-------------------------------|-------------------------------|---------------------------|---|--------------------------------------|
| 1  | sö Nyårsdagen        | 1 on                          | 1 to                          | 1 sö                      | 1 ti Första Maj                             | 1 fr                                 |
| 2  | 2 må                 | 2 to                          | 2 fr                          | 2 må                      | 2 on v.18                                   | 2 lö                                 |
| 3  | 3 ti v.1             | 3 fr                          | 3 lö                          | 3 ti v.14                 | 3 to  | 3 sö                                 |
| 4  | 4 on                 | 4 lö                          | 4 sö                          | 4 on                      | 4 fr  | 4 må                                 |
| 5  | 5 to                 | 5 sö                          | 5 må                          | 5 to                      | 5 lö  | 5 ti v.23                            |
| 6  | fr Trettondedag Jul  | 6 må v.6                      | 6 ti v.10                     | 6 fr Långfredag           | 6 sö  | 6 on Nationaldagen                   |
| 7  | 7 lö                 | 7 ti Näringliv. Bilaga.       | 7 on                          | 7 lö Påskafton            | 7 må  | 7 to Turist/sommar 1. Bilaga. TTELA  |
| 8  | 8 sö                 | 8 on                          | 8 to                          | 8 sö Påskdagen            | 8 ti v.19                                   | 8 fr                                 |
| 9  | 9 må                 | 9 to                          | 9 fr                          | 9 må Anmandag Påsk        | 9 on  | 9 lö                                 |
| 10 | 10 ti v.2            | 10 fr                         | 10 lö                         | 10 ti v.15                | 10 to Hem & Trädg. Bil: BN Tema: TTELA o ST | 10 sö                                |
| 11 | 11 on                | 11 lö                         | 11 sö                         | 11 on Näringliv. Bilaga.  | 11 fr                                       | 11 må                                |
| 12 | 12 to Nystart. Tema. | 12 sö                         | 12 må                         | 12 to                     | 12 lö                                       | 12 ti v.24                           |
| 13 | 13 fr                | 13 må v.7                     | 13 ti v.11                    | 13 fr                     | 13 sö                                       | 13 on                                |
| 14 | 14 lö                | 14 ti Alla Hjärtans Dag       | 14 on                         | 14 lö                     | 14 må                                       | 14 to Turist/sommar 1. Bilaga. BN/ST |
| 15 | 15 sö                | 15 on                         | 15 to                         | 15 sö                     | 15 ti v.20                                  | 15 fr                                |
| 16 | 16 må                | 16 to Bröllop. Tema. BN/TTELA | 16 fr                         | 16 må                     | 16 on                                       | 16 lö                                |
| 17 | 17 ti v.3            | 17 fr                         | 17 lö                         | 17 ti v.16                | 17 to Kristi Himmelsf. dag                  | 17 sö                                |
| 18 | 18 on                | 18 lö                         | 18 sö                         | 18 on                     | 18 fr                                       | 18 må                                |
| 19 | 19 to                | 19 sö                         | 19 må                         | 19 to Båt & sjöliv. Tema. | 19 lö                                       | 19 ti v.25                           |
| 20 | 20 fr                | 20 må                         | 20 ti v.12                    | 20 fr                     | 20 sö                                       | 20 on                                |
| 21 | 21 lö                | 21 ti v.8                     | 21 on                         | 21 lö                     | 21 må                                       | 21 to                                |
| 22 | 22 sö                | 22 on                         | 22 to Båt och sjöliv. Bilaga. | 22 sö                     | 22 ti v.21                                  | 22 fr Midsommarafton                 |
| 23 | 23 må                | 23 to Motorblocket            | 23 fr                         | 23 må                     | 23 on                                       | 23 lö Midsommardagen                 |
| 24 | 24 ti v.4            | 24 fr                         | 24 lö                         | 24 ti v.17                | 24 to                                       | 24 sö                                |
| 25 | 25 on                | 25 lö                         | 25 sö                         | 25 on                     | 25 fr                                       | 25 må                                |
| 26 | 26 to Motorblocket   | 26 sö                         | 26 må                         | 26 to Motorblocket        | 26 lö                                       | 26 ti v.26                           |
| 27 | 27 fr                | 27 må                         | 27 ti v.13                    | 27 fr                     | 27 sö                                       | 27 on                                |
| 28 | 28 lö                | 28 ti v.9                     | 28 on                         | 28 lö                     | 28 må                                       | 28 to Motorblocket                   |
| 29 | 29 sö                | 29 on                         | 29 to Motorblocket            | 29 sö                     | 29 ti v.22                                  | 29 fr                                |
| 30 | 30 må                | 30 fr                         | 30 lö                         | 30 må                     | 30 on                                       | 30 lö                                |
| 31 | 31 ti v.5            | 31 lö                         | 31 ti                         | 31 to                     | 31 to Motorblocket                          | 31 to                                |

|    | juli   | augusti              | september                     | oktober                                  | november                      | december           |
|----|--|----------------------|-------------------------------|--|-------------------------------|--------------------|
| 1  | sö   | 1 on                 | 1 lö v.31                     | 1 må                                     | 1 to                          | 1 lö               |
| 2  | 2 må   | 2 to                 | 2 sö                          | 2 ti                                     | 2 fr v.40                     | 2 sö               |
| 3  | 3 ti v.27                                    | 3 fr                 | 3 må                          | 3 on                                     | 3 lö Alla Helgons Dag         | 3 må               |
| 4  | 4 on   | 4 lö                 | 4 ti v.36                     | 4 to                                     | 4 sö                          | 4 ti v.49          |
| 5  | 5 to   | 5 sö                 | 5 on                          | 5 fr                                     | 5 må                          | 5 on               |
| 6  | 6 fr   | 6 må                 | 6 to                          | 6 lö                                     | 6 ti v.45                     | 6 to               |
| 7  | 7 lö   | 7 ti v.32            | 7 fr                          | 7 sö                                     | 7 on                          | 7 fr               |
| 8  | 8 sö   | 8 on                 | 8 lö                          | 8 må                                     | 8 to                          | 8 lö               |
| 9  | 9 må   | 9 to                 | 9 sö                          | 9 ti                                     | 9 fr v.41                     | 9 sö               |
| 10 | 10 ti v.28                                   | 10 fr                | 10 må                         | 10 on                                    | 10 lö                         | 10 må              |
| 11 | 11 on  | 11 lö                | 11 ti v.37                    | 11 to                                    | 11 sö                         | 11 ti v.50         |
| 12 | 12 to  | 12 sö                | 12 on                         | 12 fr                                    | 12 må                         | 12 on              |
| 13 | 13 fr  | 13 må                | 13 to                         | 13 lö                                    | 13 ti Näringliv. Bilaga. v.46 | 13 to Motorblocket |
| 14 | 14 lö  | 14 ti v.33           | 14 fr                         | 14 sö                                    | 14 on                         | 14 fr              |
| 15 | 15 sö  | 15 on                | 15 lö                         | 15 må                                    | 15 to                         | 15 lö              |
| 16 | 16 må  | 16 to Nystart. Tema. | 16 sö                         | 16 ti v.42                               | 16 fr                         | 16 sö              |
| 17 | 17 ti v.29                                   | 17 fr                | 17 må                         | 17 on                                    | 17 lö                         | 17 må              |
| 18 | 18 on  | 18 lö                | 18 ti Näringliv. Bilaga. v.38 | 18 to Hus & hem. Bil: BN Tema: TTELA/ ST | 18 sö                         | 18 ti v.51         |
| 19 | 19 to Turist/sommar 2. Bilaga. BN, TTELA, ST | 19 sö                | 19 on                         | 19 fr                                    | 19 må                         | 19 on              |
| 20 | 20 fr  | 20 må                | 20 to                         | 20 lö                                    | 20 ti v.47                    | 20 to              |
| 21 | 21 lö  | 21 ti v.34           | 21 fr                         | 21 sö                                    | 21 on                         | 21 fr              |
| 22 | 22 sö  | 22 on                | 22 lö                         | 22 må                                    | 22 to                         | 22 lö              |
| 23 | 23 må  | 23 to                | 23 sö                         | 23 ti v.43                               | 23 fr                         | 23 sö              |
| 24 | 24 ti v.30                                   | 24 fr                | 24 må                         | 24 on                                    | 24 lö                         | 24 må Julafton     |
| 25 | 25 on  | 25 lö                | 25 ti v.39                    | 25 to Motorblocket                       | 25 sö                         | 25 ti Juldagen     |
| 26 | 26 to Motorblocket                           | 26 sö                | 26 on                         | 26 fr                                    | 26 må                         | 26 on Anmandag Jul |
| 27 | 27 fr  | 27 må                | 27 to Motorblocket            | 27 lö                                    | 27 ti v.48                    | 27 to v.52         |
| 28 | 28 lö  | 28 ti v.35           | 28 fr                         | 28 sö                                    | 28 on                         | 28 fr              |
| 29 | 29 sö  | 29 on                | 29 lö                         | 29 må                                    | 29 to Motorblocket            | 29 lö              |
| 30 | 30 må  | 30 to Motorblocket   | 30 sö                         | 30 ti v.44                               | 30 fr                         | 30 sö              |
| 31 | 31 ti  | 31 fr                | 31 to                         | 31 on                                    | 31 må                         | 31 må              |

# Välkommen till annonsavdelningen!

**Mediasäljare**

Birgitta Persson  
Tel 0520-42 26 58  
Mobil 0705 25 54 39  
birgitta.persson  
@ttela.se

**Mediasäljare**

Daniel Persson  
Tel 0520-42 27 59  
Mobil 0708 37 01 27  
daniel.persson  
@ttela.se

**Mediasäljare**

Johan Thoren  
Tel 0520-42 26 54  
Mobil 0705 25 54 49  
johan.thoren@ttela.se

**Mediasäljare**

Lisbet Hermansson  
Tel 0520-42 26 74  
Mobil 0705 49 42 74  
lisbet.hermansson  
@ttela.se

**Mediasäljare**

Åsa Aminoff  
**(mammaledig)**  
Tel 0521-57 59 06  
Mobil 0702 39 56 10  
asa.aminoff@ttela.se

**Mediasäljare**

Claes Olofsson  
Tel 0520-42 26 57  
Mobil 0705 67 94 93  
claes.olofsson  
@ttela.se

**Mediasäljare**

Niclas Karlsson  
Tel 0521-57 59 58  
Mobil 0768 83 25 57  
niclas.karlsson  
@ttela.se

**Mediasäljare**

Sofia Hökstrand  
Tel 0521-57 59 57  
Mobil 0702 17 54 20  
sofia.hokstrand  
@ttela.se

**Traffic**

Jeanette Johansson  
Tel 0520-42 26 62  
Mobil 0705 46 46 58  
jeanette.johansson  
@ttela.se

**Säljare Privatmarknad**

Agneta Siljevall  
Tel 0520-42 27 21  
agneta.siljevall  
@ttela.se

**Säljare Privatmarknad**

Bente Stenberg  
Tel 0521-57 59 52  
bente.stenberg  
@ttela.se

**Säljare Privatmarknad**

Eva Johansson  
Tel 0520-42 26 45  
eva.johansson  
@ttela.se

**Säljare Privatmarknad**

Ingela Rahm  
Tel 0521-57 59 53  
ingela.rahm@ttela.se

**Säljare Privatmarknad**

Catherine Engdahl  
Tel 0520-42 26 51  
catherine.engdahl@  
ttela.se

**Säljare Privatmarknad**

Lilian Rutgersson  
Tel 0521-57 59 51  
lilian.rutgersson  
@ttela.se

**Kundtjänstchef**

Håkan Svensson  
Tel 0521-57 59 04  
Mobil 0705 17 05 91  
hakan.svensson  
@ttela.se

**Säljchef**

Lennart Carlgren  
Tel 0521-57 59 59  
Mobil 0727 44 26 29  
lennart.carlgren@  
ttela.se

**Besöksadresser:**

Drottninggatan 7, Trollhättan,  
Edsgatan 11, Vänersborg  
Öppet måndag-fredag kl 8-17

**Postadresser:**

Box 54, 461 22 Trollhättan,  
Box 111, 462 22 Vänersborg

**Tel:**

Växel-Expedition  
0520-42 26 00, 0521-57 59 00

**Mail:**

bokning@ttela.se

**Fax:**

0520-101 27, 0521-128 98

**Annonsinfo:**

ttela.se , vastkustmedia.se

# ttela

Trollhättans Tidning och Elfsborgs Läns Allehanda